

Grupo D: De Bancolonia a Idealonia

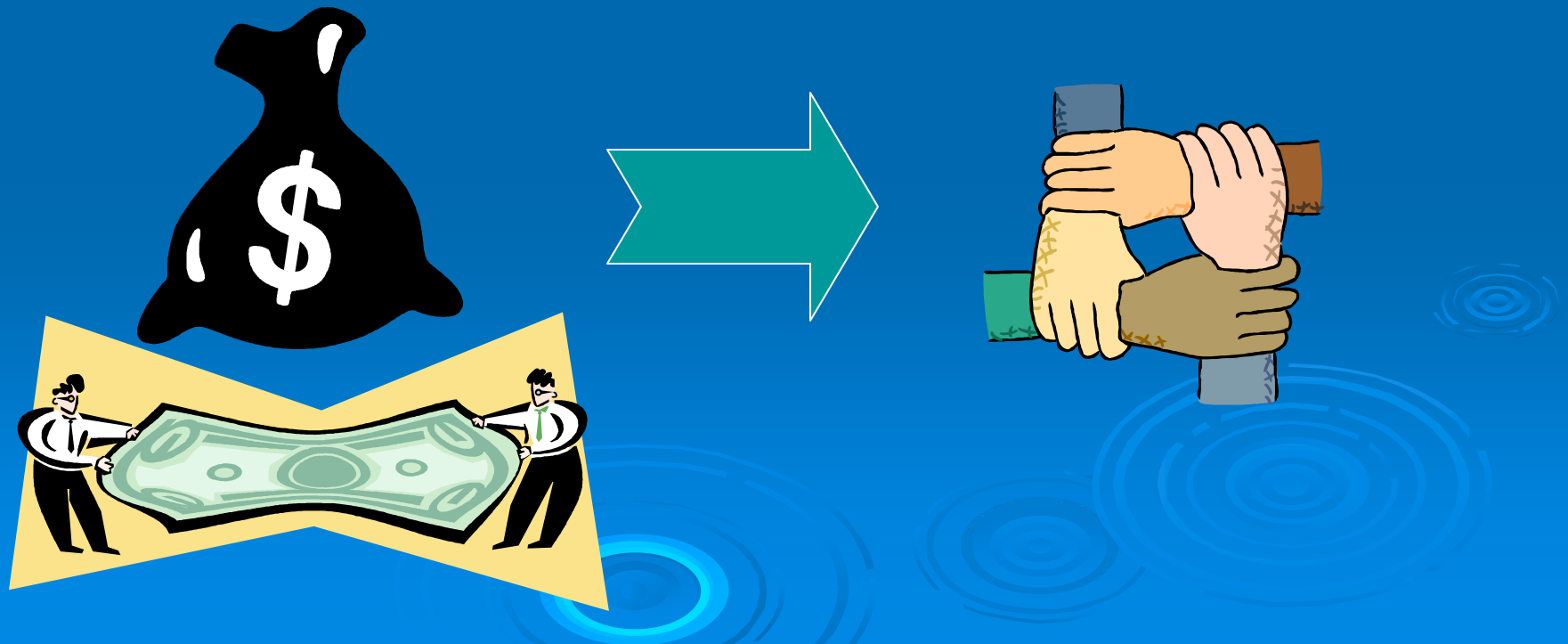

Conducción Análisis de Situación

- Datos para los proyectos, información fragmentada, responde a necesidades de organizaciones internacionales
- No hay control de calidad, no hay análisis de situación de salud y solamente funciona como apoyo técnico
- Tiene control de la información mediante bancos de datos, sistemas de información de salud, con control de calidad y capacitación
- Desarrollo de recursos profesionales para el análisis, apoderamiento de la ANS a través de la información

BANCOLONIA

IDEALONIA

Conducción: Objetivos Sanitarios

- Proyectos específicos que no necesariamente se relacionan con las prioridades del país
- Análisis de situación de salud sobre el cual se definen objetivos de salud, se levanta un perfil, se establecen prioridades, y la ASN define sus objetivos.
- Tiene estructura para implantarlo

BANCOLONIA

IDEALONIA

Conducción: Estrategia

- Proyectos específicos, intereses particulares, no responde a las necesidades del país
- Análisis de situación de salud
- Liderato de la ASN
- Desarrolla programas y políticas nacionales para alcanzar los objetivos de salud
- Tiene un sistema de monitoreo para medir el impacto de las políticas de salud

BANCOLONIA

IDEALONIA

Conducción: Movilización

- Funciona a base de presión para proyectos particulares
- Articula sus necesidades y moviliza sus recursos

BANCOLONIA

IDEALONIA

Conducción: Promoción

- No requiere participación comunitaria, está limitada a grupos técnicos del país
- Se fomenta la participación de la comunidad, es una participación deliberativa, que plantea empoderamiento, transparencia, rinde cuentas y la comunidad está organizada

BANCOLONIA

IDEALONIA

Conducción: Armonización de la Cooperación

- Los proyectos no necesariamente están integrados a los objetivos de salud del país
- Tiene capacidad de negociar, hay monitoreo constante para garantizar el impacto de los proyectos para el país, seguimiento sistemático al desarrollo de proyectos, hay consenso, desarrolla recursos y estructuras para el monitoreo y evaluación de los proyectos en distintas etapas

BANCOLONIA

IDEALONIA

Conducción: Evaluación y Desempeño

- En función del proyecto
 - Una nueva cultura de seguimiento y evaluación.
 - Desarrollo de indicadores de desempeño.
 - Sostenibilidad de los recursos humanos.
 - Continuidad de los proyectos.
 - Desarrollo de capacidad técnica

BANCOLONIA

IDEALONIA

Regulación:

Marco legal, fiscalización y control, insumos médicos, bienes y servicios, medio ambiente y recursos humanos

- Está en conocimiento de todo el aspecto reglamentario con relación a los proyectos en particular
- La ANS tiene el poder de la función regulatoria, garantiza la transparencia, legisla, incide en todos los ámbitos que impacta la salud.
- Anticipa legislación conflictiva, actualiza el marco legal, es eficiente y efectiva en la implantación, capacidad de cumplir las leyes, se garantiza mediante evaluación, control y la incorporación de nuevas tecnologías y equipamientos.
- Tiene recursos humanos capacitados en el ámbito reglamentario y de control.
- Tiene reglamentados los profesionales de salud y los certifica.

BANCOLONIA

IDEALONIA

Modulación del Financiamiento: Formulación de Políticas

- Fomenta políticas de equidad.
- No tiene capacidad de redistribución de recursos.
- Desarrolla política pública para la asignación de recursos del sector salud.
- Desarrolla mecanismos para la redistribución basada en las necesidades para modular el financiamiento, tanto del sector público como privado.

BANCOLONIA

IDEALONIA

Modulación del Financiamiento: Vigilancia del proceso, Negociación

- Fiscaliza ciertos fondos; no todos.
- Fiscaliza mediante auditoría para asegurar el uso de los fondos, la transparencia y evitar la corrupción.
- La cooperación externa es complementaria según lo establezca la ASN

BANCOLONIA

IDEALONIA

Garantía del Aseguramiento

- Define las prestaciones garantizadas.
- No protege los derechos de los usuarios.
- No regula efectivamente el cumplimiento de las aseguradoras.
- Define claramente la prestación de bienes y servicios.
- Define claramente los derechos de la población y les informa.
- Hace disponible la información al público por diversos medios.
- Informa de los cambios en la prestación de servicios y los difunde.
- Tiene estándares de calidad de servicios.
- Desarrolla mecanismos de regulación en la prestación de servicios.
- Regula y fiscaliza el cumplimiento.

BANCOLONIA

IDEALONIA

Armonización de los Servicios

- Se orienta hacia los requisitos externos
- Es fragmentado
- No tiene continuidad
- Evalúa los modelos de atención.
- Diseña mecanismos regulatorios, programas de calidad a nivel interno y externo.
- Desarrolla leyes y reglamentos para la acreditación de las instituciones.
- Mide el desempeño de los servicios con relación al cumplimiento de los estándares.
- Establece mecanismos de control para el costo de servicios.
- Diseña mecanismos de negociación para proteger los derechos y las necesidades de salud de la población.
- Diseña mecanismos para la radicación de querellas

BANCOLONIA

IDEALONIA